# Schlauchbrücke 102mm

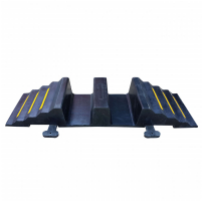

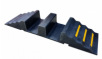

| Menge | Stückpreis |
|---|---|
| bis 1 | **€ 103,90** |
| ab 2 | **€ 100,78** |
| ab 4 | **€ 96,63** |

* Preise inkl. gesetzlicher MwSt. zzgl.Versandkosten

Marke: irripart
Bestell-Nr.: 111BT0004

**Schlauchbrücke für Schlauch 2 x 102mm**

**VE= 1Stk**

Sicherheits-Schlauchbrücke aus schwarzem Gummi, mit Reflektoren und 2 Schlauchkammern. Die Schlauchbrücke hat ein flexible Anpassung an Unebenheiten im Boden. Robuste Ausführung!

**für Schlauchgröße**
4" / A / 102mm
**für Rohr**
108
**Tragkraft**
20t
**Gewicht**
21kg
**Länge**
1025mm
**Höhe**
133mm
**Breite**
296mm

- geeignet für schwere LKW
- ca. 30 cm breite Einheiten, die schnell zu der gewünschten Brückenbreite zusammengesteckt werden können
- leicht zu befördern
- geeignet für einzelne und doppelte Schlauchleitungen
- rutschfeste Unterschicht für optimale Bodenhaftung
- zuverlässige und wartungsfreie Handhabung

**Einsatzgebiete:**
Feuerwehren
Landwirtschaft
Industrie
Forstwirtschaft

**Wer ist IRRIPART?**
Mit IRRIPART bieten wir Ihnen eine hochwertige Produktlinie an: Ein breites Sortiment mit zuverlässigen Produkten für den professionellen, intensiven und vor allem sicheren Einsatz. Dabei sind Ihnen die Verwendung von hochwertigen Werkstoffen und eine optimale Verarbeitung garantiert.

**Warum Sie IRRIPART Produkte kaufen sollten.**
Qualität muss nicht teuer sein - In der Praxis stellen wir immer wieder fest, dass das Teuerste nicht immer besser ist. Durch ausgewählte Produzenten und Direkteinkäufe erreichen wir mit unseren IRRIPART Produkten attraktive Preise ohne Abstriche bei der Qualität machen zu müssen.

**Schlauchbrücke für Schlauch 2 x 102mm**

**VE= 1Stk**

Sicherheits-Schlauchbrücke aus schwarzem Gummi, mit Reflektoren und 2 Schlauchkammern. Die Schlauchbrücke hat ein flexible Anpassung an Unebenheiten im Boden. Robuste Ausführung!

**für Schlauchgröße**
4" / A / 102mm
**für Rohr**
108
**Tragkraft**
20t
**Gewicht**
21kg
**Länge**
1025mm
**Höhe**
133mm
**Breite**
296mm

- geeignet für schwere LKW
- ca. 30 cm breite Einheiten, die schnell zu der gewünschten Brückenbreite zusammengesteckt werden können
- leicht zu befördern
- geeignet für einzelne und doppelte Schlauchleitungen
- rutschfeste Unterschicht für optimale Bodenhaftung
- zuverlässige und wartungsfreie Handhabung

**Einsatzgebiete:**
Feuerwehren
Landwirtschaft
Industrie
Forstwirtschaft

**Wer ist IRRIPART?**
Mit IRRIPART bieten wir Ihnen eine hochwertige Produktlinie an: Ein breites Sortiment mit zuverlässigen Produkten für den professionellen, intensiven und vor allem sicheren Einsatz. Dabei sind Ihnen die Verwendung von hochwertigen Werkstoffen und eine optimale Verarbeitung garantiert.

**Warum Sie IRRIPART Produkte kaufen sollten.**
Qualität muss nicht teuer sein - In der Praxis stellen wir immer wieder fest, dass das Teuerste nicht immer besser ist. Durch ausgewählte Produzenten und Direkteinkäufe erreichen wir mit unseren IRRIPART Produkten attraktive Preise ohne Abstriche bei der Qualität machen zu müssen.